

Contaminantes en la Zona Metropolitana del Valle de Toluca  
Máximo diario  
JULIO 2020

FECHA	PM <sub>10</sub>	PM <sub>2.5</sub>	O <sub>3</sub>	NO <sub>2</sub>	CO	SO <sub>2</sub>	MAXIMO	CONTAMINANTE	EST.	ZONA
01/07/2020	58	76	67	16	8	5	76	PM2.5	SM	ZMVT
02/07/2020	67	82	98	15	8	5	98	O3	XO	ZMVT
03/07/2020	80	87	92	13	8	5	92	O3	XO	ZMVT
04/07/2020	74	73	59	16	9	5	74	PM10	XO	ZMVT
05/07/2020	51	78	49	13	8	5	78	PM2.5	SM	ZMVT
06/07/2020	67	82	55	17	10	5	82	PM2.5	SC	ZMVT
07/07/2020	65	78	31	15	8	5	78	PM2.5	SC	ZMVT
08/07/2020	41	64	24	15	10	5	64	PM2.5	SM	ZMVT
09/07/2020	36	67	48	15	6	5	67	PM2.5	SM	ZMVT
10/07/2020	63	76	80	19	9	5	80	O3	SM	ZMVT
11/07/2020	61	76	39	19	7	5	76	PM2.5	SM	ZMVT
12/07/2020	52	69	44	13	6	5	69	PM2.5	SM	ZMVT
13/07/2020	57	76	49	20	7	5	76	PM2.5	SM	ZMVT
14/07/2020	73	87	61	19	9	5	87	PM2.5	SM	ZMVT
15/07/2020	75	90	67	20	7	5	90	PM2.5	SM	ZMVT
16/07/2020	77	88	92	15	7	5	92	O3	CE	ZMVT
17/07/2020	87	82	57	16	7	4	87	PM10	XO	ZMVT
18/07/2020	101	88	51	13	7	5	101	PM10	XO	ZMVT
19/07/2020	102	94	48	14	6	5	102	PM10	AJ	ZMVT
20/07/2020	83	90	49	23	8	5	90	PM2.5	SM	ZMVT
21/07/2020	68	82	49	25	6	5	82	PM2.5	SM	ZMVT
22/07/2020	48	76	88	33	9	5	88	O3	SC	ZMVT
23/07/2020	55	76	73	26	8	5	76	PM2.5	SC	ZMVT
24/07/2020	51	73	101	21	6	5	101	O3	SC	ZMVT
25/07/2020	57	78	102	16	6	5	102	O3	CE, SC	ZMVT
26/07/2020	54	79	57	17	8	5	79	PM2.5	SC	ZMVT
27/07/2020	60	67	35	19	8	5	67	PM2.5	SC	ZMVT
28/07/2020	58	66	27	24	7	5	66	PM2.5	SM	ZMVT
29/07/2020	46	66	28	18	7	5	66	PM2.5	SM	ZMVT
30/07/2020	64	81	69	20	8	5	81	PM2.5	SM	ZMVT
31/07/2020	63	79	35	17	8	6	79	PM2.5	SM	ZMVT
<b>MAXIMO</b>	102	94	102	33	10	6	102			
<b>PROMEDIO</b>	64	78	59	18	8	5	82			

<b>DFN</b>	2	0	2	0	0	0	4
<b>DDN</b>	29	31	29	31	31	31	27

ZONA METROPOLITANA DEL VALLE DE TOLUCA (ZMVT)

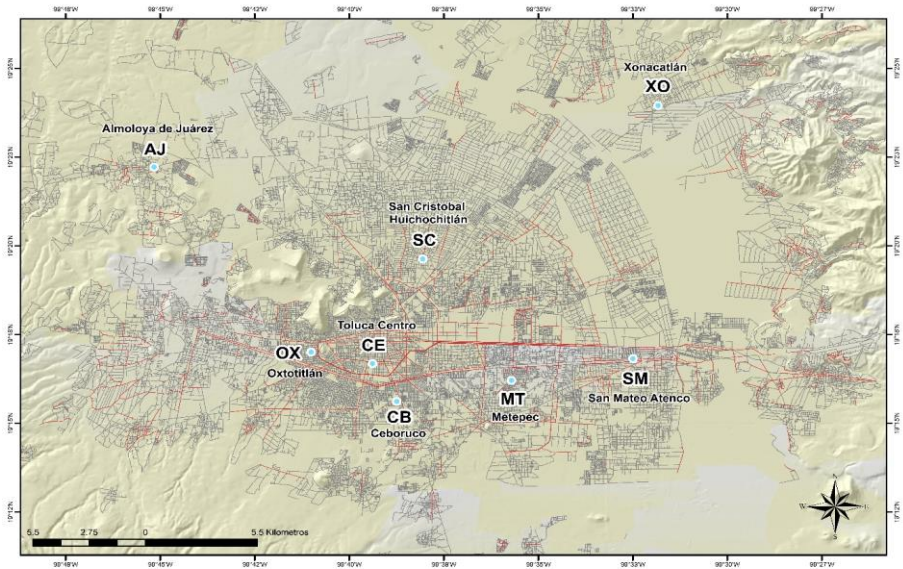

Interpretación de la calidad del aire

Índice de Calidad del Aire	Condición	No. días	La calidad del aire es:
0 - 50	BUENA	0	Adecuada para llevar a cabo actividades al aire libre
51 - 100	REGULAR	27	Se pueden llevar a cabo actividades al aire libre. Posibles molestias en niños, adultos mayores y personas con enfermedades
101 - 150	MALA	4	Causante de efectos adversos a la salud en la población, en particular los niños y los adultos mayores con enfermedades respiratorias como el asma o del corazón.
151 - 200	MUY MALA	0	Causante de mayores efectos adversos a la salud en la población en general, en particular los niños y los adultos mayores con enfermedades respiratorias como el asma o del corazón.
>200	EXTREMADAMENTE MALA	0	Causante de mayores efectos adversos a la salud de la población en general. Se pueden presentar complicaciones graves en los niños y los adultos mayores con enfermedades respiratorias como el asma o del corazón.